

BIENVENIDOS AL IES SIERRA DE AYLLÓN





IES SIERRA DE AYLLÓN

sección Riaza



Departamentos

- ▶ Música
- ▶ Griego/Latín
- ▶ Geografía e Historia
- ▶ Tecnología
- ▶ Educación Física
- ▶ Economía
- ▶ Física y Química
- ▶ Biología y Geología
- ▶ Lengua Castellana y Literatura
- ▶ Inglés
- ▶ Orientación
- ▶ Matemáticas
- ▶ Artes Plásticas
- ▶ Filosofía
- ▶ Francés
- ▶ Extraescolares

NORMAS DEL CENTRO

- ▶ Convivencia y respeto a los compañeros, profesores, y a todo el personal del centro.
- ▶ Limpieza y mantenimiento de las instalaciones.
- ▶ Puntualidad y control de asistencia.



	Lunes	Martes	Miércoles	Jueves	Viernes	Lunes	Martes	Miércoles	Jueves	Viernes	Lunes	Martes
	1	0	1	0	1	1	1	1	0	1	0	1

NORMAS DEL CENTRO



OFERTA EDUCATIVA

- ▶ 1º ESO A, B, C, R
- ▶ 2º ESO A, B, C, R
- ▶ 3º ESO A, B, C, DIVERSIFICACIÓN
- ▶ 4º ESO A, B, DIVERSIFICACIÓN
- ▶ 1º BAC CIENCIAS
- ▶ 1º BAC HUMANIDADES / CCSS
- ▶ 2º BAC CIENCIAS
- ▶ 2º BAC HUMANIDADES / CCSS
- ▶ 1º, 2º FP BÁSICA
- ▶ 1º, 2º CICLO FP GRADO MEDIO



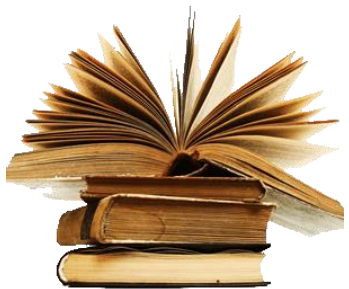

OPTATIVAS ESPECÍFICAS



ESO

- TIC, DIGITALIZACIÓN
- CULTURA CLÁSICA
- MÚSICA , TALLER ARTES ESCÉNICAS
- CONTROL Y ROBÓTICA
- LABORATORIO DE CIENCIAS
- CLEN-CMAT(propuesta de centro)
- CULTURA CIENTÍFICA
- EPVA
- RELIGIÓN/VET
- FRANCÉS
- EDUCACIÓN FINANCIERA
- LITERATURA UNIVERSAL

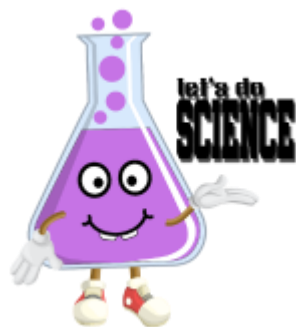

1º BACHILLERATO

- BIOLOGÍA Y GEOLOGÍA
- DIBUJO TÉCNICO I
- TECNOLOGÍA INDUSTRIAL I
- ANATOMÍA APLICADA
- RELIGIÓN CATÓLICA
- CULTURA CIENTÍFICA
- SEGUNDA LENGUA EXTRANJERA I - FRANCÉS
- TEC. DE LA INFORM. Y COMUNICACIÓN I

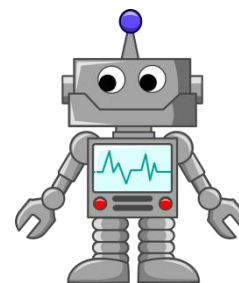

2º BACHILLARATO

- FÍSICA
- CTMA
- SEGUNDA LENGUA EXTRANJERA II - FRANCÉS
- FUNDAMENTOS DE ADMIN. Y GESTIÓN
- GRIEGO II
- SEGUNDA LENGUA EXTRANJERA II – FRANCÉS
- PSICOLOGÍA
- TEC. DE LA INFORM. Y COMUNICACIÓN II



EL HORARIO



- ▶ El horario es de **30 horas semanales**, repartidas en **6 horas** diarias de clase.
- ▶ Se entrará a las **8,25** y se saldrá a las **14,25 horas**.
- ▶ Hay un descanso de media hora (RECREO), de **11,10 a 11,40 horas**. En la Sección hay un recreo de 15 minutos cada dos periodos lectivos.
- ▶ Entre una clase y otra hay un **intervalo de 5 minutos**. Durante estos descansos los alumnos no pueden abandonar el aula.
- ▶ **No está permitido salir del centro.**

ACTIVIDADES DE CENTRO

▶ A lo largo del año se realizan diferentes actividades de centro en **colaboración con el AMPA y otras instituciones:**

- ❖ Concursos artísticos.
- ❖ Competiciones deportivas.
- ❖ Jornadas culturales.
- ❖ Semana del libro.
- ❖ Visitas a centros de investigación.
- ❖ Proyectos de formación.
- ❖ Actividades de convivencia.
- ❖ Encuentros científicos y culturales.
- ❖ Celebración de efemérides.



ESPACIOS DE CENTRO

- ▶ El centro cuenta con **diferentes espacios e instalaciones**, así como con **equipos informáticos** en todas las aulas:
 - ❖ Aula de música.
 - ❖ Taller de tecnología.
 - ❖ Aula de informática.
 - ❖ Aula de idiomas.
 - ❖ Aula de plástica.
 - ❖ Taller FP grado medio.
 - ❖ Laboratorios.
 - ❖ Departamentos.
 - ❖ Atención a alumnos.
 - ❖ Sala de usos múltiples



► Polideportivo y patio.



► Biblioteca.





► Laboratorios

